

<div><div></div><div>Projektservis Jičín s.r.o.</div><div></div></div>		
Projektant: Investor: Číslo zakázky:	Ing. Janda SÚS KHK SÚS KHK Ing. Janda Stupeň PD: Číslo archivní:	Vypracoval: Stupeň PD: Číslo archivní:
Datum: Formát A4: Měřítko:		VII/2013 Formát A4: Měřítko:
III/28414 STAV – 3 x SESUV		Příloha č.:
ZÁBOR POZEMKŮ		3

3. Zábor pozemků

Stavba se nachází v obci Úbislavice, k.ú. Stav na pozemku p.č. 501/4, což je ostatní plocha – Vlastník – KHK – resp. Správa silnic Královéhradeckého kraje.

Na tomto pozemku jsou všechny tři sesuvy. Vedlejší pozemek u sesuvu č.1 má parc. č. 501/3 – ve vlastnictví Obce Úbislavice u sesuvu č. 2 a 3. je sousední pozemek za vodotečí – p.č. 354/2 – vlastník Ottmar Petr, Nová Paka.

Následuje:

- pozemková mapa se zákresem sesuvů
- informace o parcelách

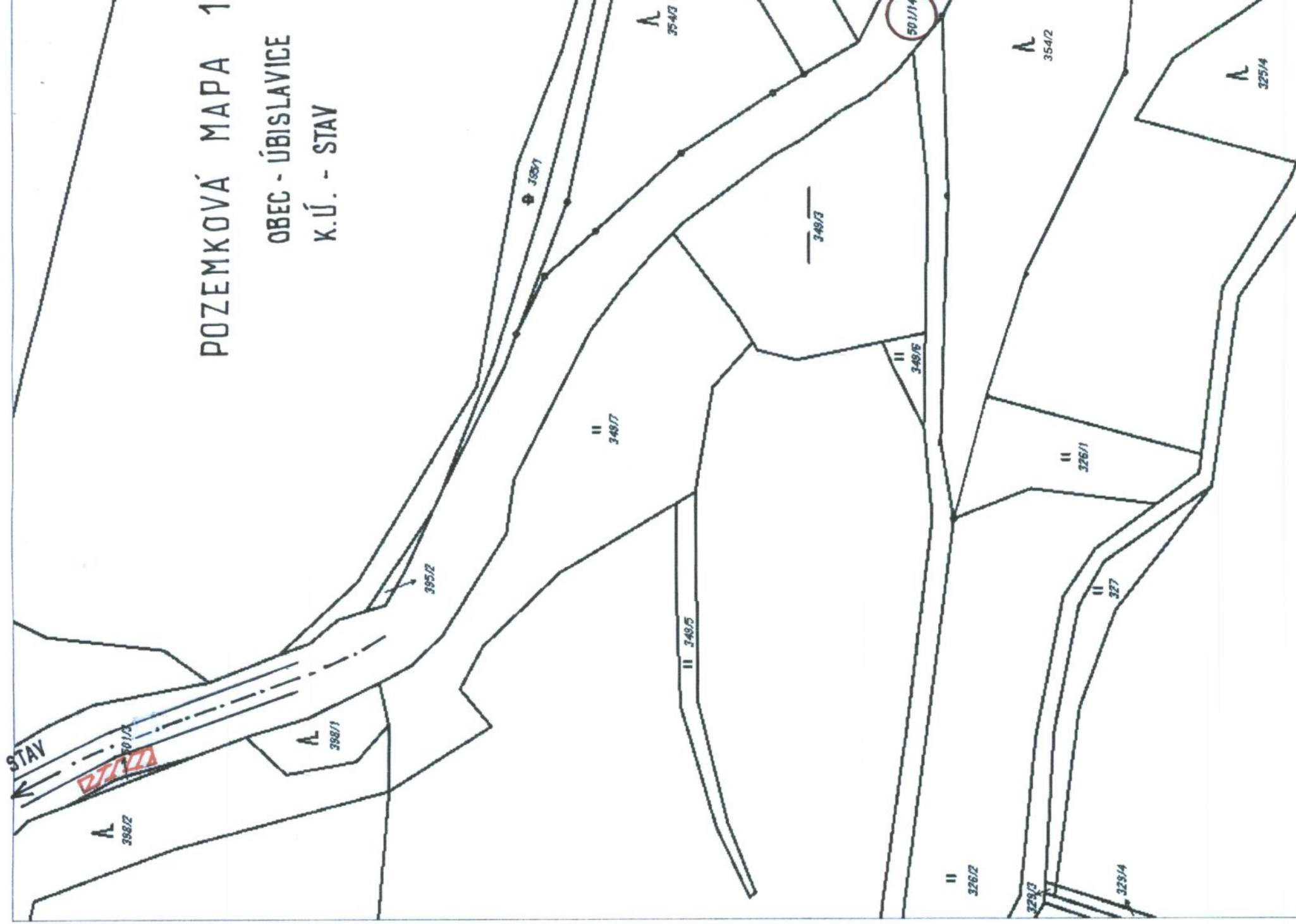



Informace o parcele

Parcelní číslo:	354/2
Obec:	Úbislavice [573655] Z
Katastrální území:	Stav [772496]
Číslo LV:	337
Výměra [m ²]:	4525
Typ parcely:	Parcela katastru nemovitostí
Mapový list:	KMD
Určení výměry:	Graficky nebo v digitalizované mapě
Druh pozemku:	lesní pozemek



Zobrazení v grafickém prohlížeči

Vlastníci, jiní oprávnění

Vlastnické právo	Adresa	Podíl
Ottmar Petr	K. H. Máchy 1262, 50901 Nová Paka	

Způsob ochrany nemovitosti

Název
pozemek určený k plnění funkcí lesa

Seznam BPEJ

Parcela nemá evidované BPEJ.

Omezení vlastnického práva

Nejsou evidována žádná omezení.

Jiné zápisy

Typ
Změna číslování parcel

Zobrazené údaje mají informativní charakter. Platnost k 01.07.2013 08:14:30.

Nemovitost je v územním obvodu, kde státní správu katastru nemovitostí ČR vykonává [Katastrální úřad pro Královéhradecký kraj](#), [Katastrální pracoviště Jičín](#)[Z](#)

© 2004 - 2013 Český úřad zeměměřičský a katastrální^Z, Pod sídlištěm 1800/9, Kobylisy, 18211 Praha 8^Z

Verze aplikace: 4.6.5 build 33

Informace o parcele

Parcelní číslo:	501/3
Obec:	Úbislavice [573655] Z
Katastrální území:	Stav [772496]
Číslo LV:	10001
Výměra [m ²]:	20
Typ parcely:	Parcela katastru nemovitostí
Mapový list:	KMD
Určení výměry:	Graficky nebo v digitalizované mapě
Druh pozemku:	lesní pozemek

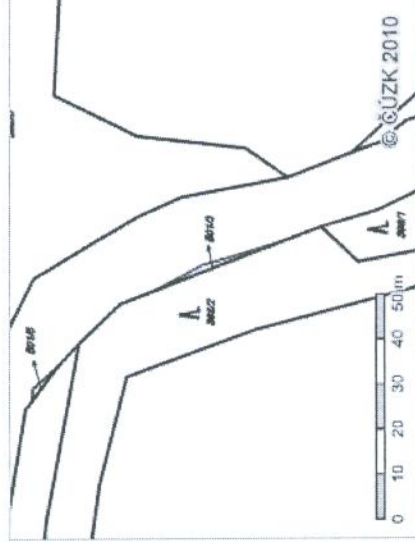

Zobrazení v grafickém prohlížeči

Vlastníci, jiní oprávnění

Vlastnické právo	Adresa	Podíl
Obec Úbislavice	č.p. 53, 50792 Úbislavice	

Způsob ochrany nemovitosti

Název
pozemek určený k plnění funkcí lesa

Seznam BPEJ

Parcela nemá evidované BPEJ.

Omezení vlastnického práva

Nejsou evidována žádná omezení.

Jiné zápisy

Nejsou evidovány žádné jiné zápisy.

Zobrazené údaje mají informativní charakter. Platnost k 01.07.2013 08:14:30.

Nemovitost je v územním obvodu, kde státní správu katastru nemovitostí ČR vykonává [Katastrální úřad pro Královéhradecký kraj](#), Katastrální pracoviště [Jičín](#)[Z](#)

© 2004 - 2013 Český úřad zeměměřický a katastrální^Z, Pod sídlištěm 1800/9, Kobylisy, 18211 Praha 8^Z

Verze aplikace: 4.6.5 build 33

Informace o parcele

Parcelní číslo:	501/14
Obec:	Úbislavice [573655] Z
Katastrální území:	Stav [772496]
Číslo LV:	43
Výměra [m ²]:	13885
Typ parcely:	Parcela katastru nemovitostí
Mapový list:	KMD
Určení výměry:	Graficky nebo v digitalizované mapě
Způsob využití:	silnice
Druh pozemku:	ostatní plocha

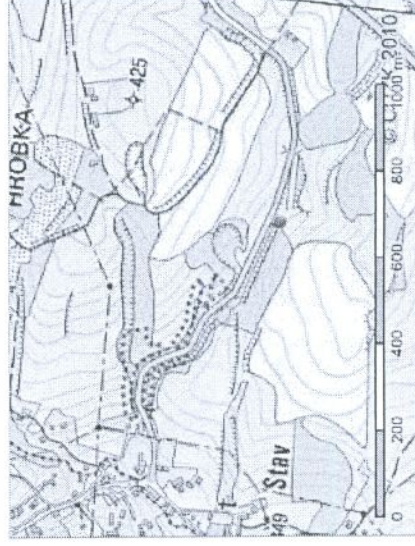

Zobrazení v grafickém prohlížeči

Vlastníci, jiní oprávnění

Vlastnické právo	Adresa	Podíl
Královéhradecký kraj	Pivovarské náměstí 1245/2, 50003 Hradec Králové	Podíl
Hospodaření se svěřeným majetkem kraje	Adresa	Podíl
Správa silnic Královéhradeckého kraje	Kutnohorská 59/23, Plačice, 50004 Hradec Králové	

Způsob ochrany nemovitosti

Nejsou evidovány žádné způsoby ochrany.

Seznam BPEJ

Parcela nemá evidované BPEJ.

Omezení vlastnického práva

Nejsou evidována žádná omezení.

Jiné zápisy

Typ
Změna číslování parcel

Zobrazené údaje mají informativní charakter. Platnost k 01.07.2013 08:14:30.

Nemovitost je v územním obvodu, kde státní správu katastru nemovitostí ČR vykonává [Katastrální úřad pro Královéhradecký kraj](#), Katastrální pracoviště [Jičín Z](#)

© 2004 - 2013 Český úřad zeměměřický a katastrální Z , Pod sídlištěm 1800/9, Kobylisy, 18211 Praha 8 Z

Verze aplikace: 4.6.5 build 33